

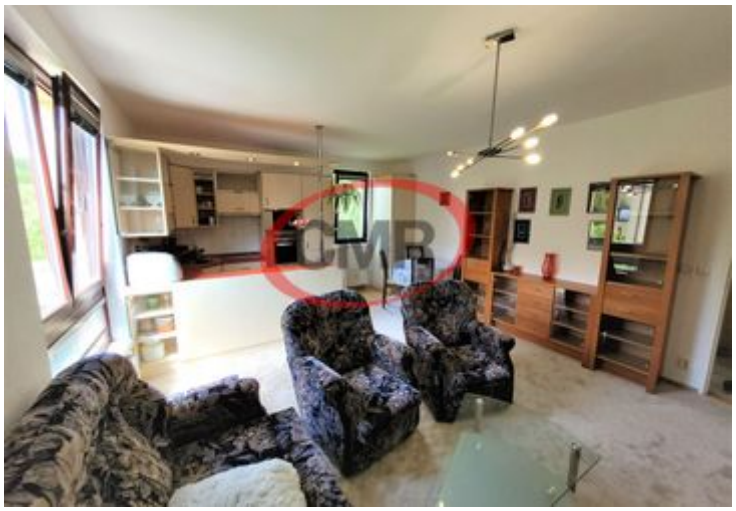

Světlý byt 3+kk 59m2, cihla, Hostivice

Za Mlýnem, Hostivice, Praha-západ

15 900 Kč / měsíc

Zateplená novostavba z roku 2004. Jedná se o plně zařízený byt jak spotřebiči, též i nábytkem. V každé místnosti je dostatek denního světla. Pokoje s výhledem do zeleně. Kuchyňská linka s prostorem pro vaření vč. spotřebičů: trouba, mikrovlnná trouba, lednice, myčka, sklo-keramická deska, digestoř a TV. Perfektním rozložením prostoru se docílilo decentně umístěného jídelního prostoru navazující jak na obývací, též kuchyňskou část bytu. Každá místnost má vlastní vstup z předsíně, která má čtvercový tvar a nachází se zde šatní skříň. Ložnice s postelí a skříní má výhled do zeleně. Dětský (studentský pokoj, pracovna) nabídne využití pro každého. V každém pokoji jsou nové lepené koberce a byt má novou bílou výmalbu. Bezproblémové parkování u domu! V Okolí je zeleň a oplocené dětské hřiště. Výborná dopravní dostupnost do Prahy/Kladna, obchody: (Lidl, potraviny, restaurace, kostel, úřad, pošta) 600m, AUTOBUS: 400m, VLAK 150m. MŠ. ZŠ, hřiště 600m. Měsíční zúčtovatelné náklady vč. elektřiny a internetu jsou 3900,- VOLNÉ IHNED!

CENA

Cena nájmu	15 900 Kč / měsíc
Poznámka	Služby činí vč. elektřiny a internetu 3900,- ZÚČTOVATELNÉ
Provize	Včetně provize

LOKALITA

Okres:	Praha-západ
Obec	Hostivice
Ulice	Za Mlýnem
č. domovní / č. orientační	Skryto

INFORMACE O NABÍDCE

Typ smlouvy	Pronájem
Číslo zakázky	0765
Datum aktualizace	14.07.2022
Druh objektu	Smíšená
Umístění objektu	Centrum obce
Vybaveno	Ne

Ondřej Procházka
Tel.: +420 775 111 444
E-mail: ondrej.prochazka@cmr.cz

Číslo nabídky: 0765
https://cmr.cz/reality/0765/

Užitná plocha m^2	59
Celková podlahová plocha m^2	59
Elektřina	230 V
Stavba	Ostatní
Telekomunikace	Internet
Sítě	Kabelová televize
Topení	ústřední plynové
Doprava	Vlak, dálnice, silnice, autobus
Komunikace	Asfaltová
Rok výstavby	2004
Rok kolaudace	2004
Datum nastěhování	10.06.2022
Počet podlaží objektu	3
Číslo podlaží v domě	2

PRŮKAZ ENERGETICKÉ NÁROČNOSTI BUDOVY

Třída	C - Úsporná
Vyhláška	148/2007 Sb.

POPIS BYTU

Kategorie	Byty
Dispozice bytu	3+kk
Vlastnictví	Družstevní
Stav bytu	Velmi dobrý
Voda	Vodovod
Orientace	Sever, Východ, Západ
Odpad	Kanalizace
Plyn	Plynovod

Ondřej Procházka
Tel.: +420 775 111 444
E-mail: ondrej.prochazka@cmr.cz